







?





表 21. 一中心 23 年人均年劳效

单位：人、万元

序	部门	人	销售	劳效	备注
1	市场部	10	1000	100	
2	销售部	20	2000	100	
3	运营部	15	1500	100	
4	客服部	12	1200	100	
5	财务部	8	800	100	
6	人力资源部	10	1000	100	
7	行政部	10	1000	100	
8	法务部	5	500	100	
9	IT部	8	800	100	
10	其他	10	1000	100	
合计		108	10800	100	

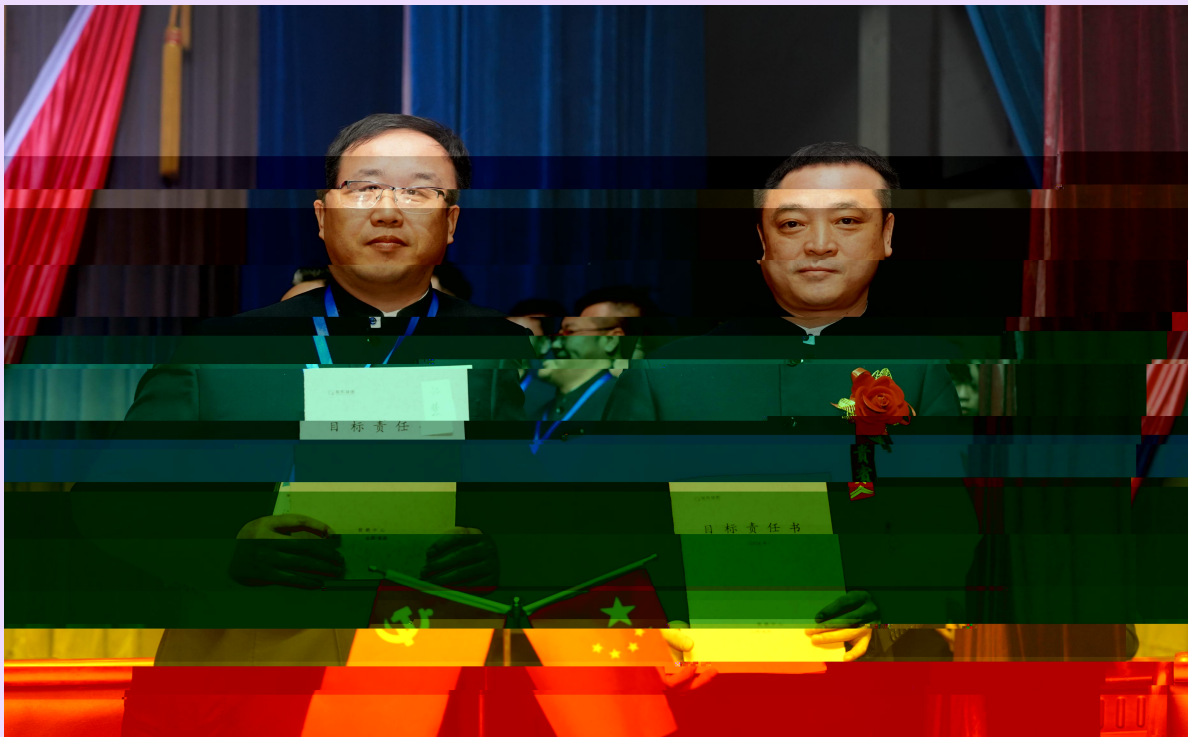

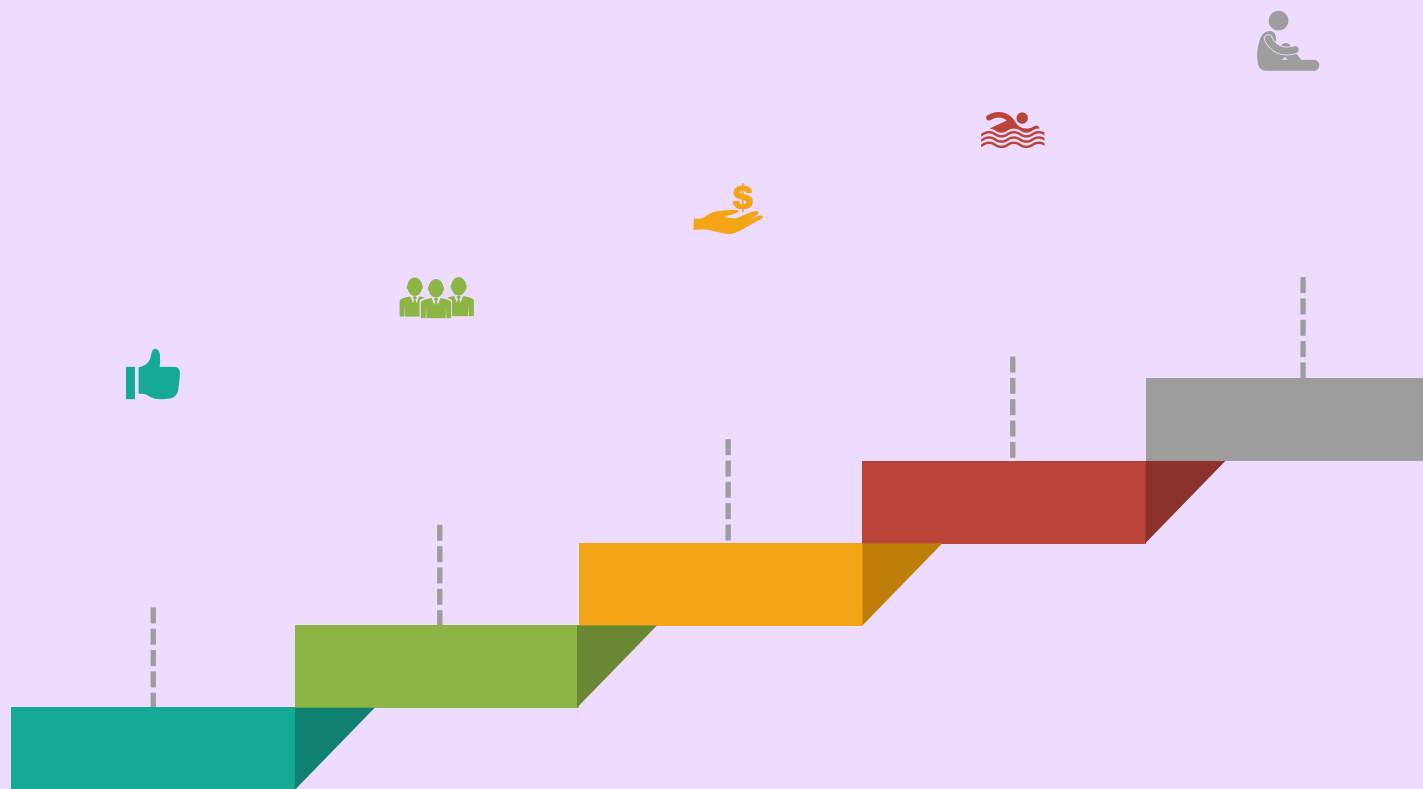

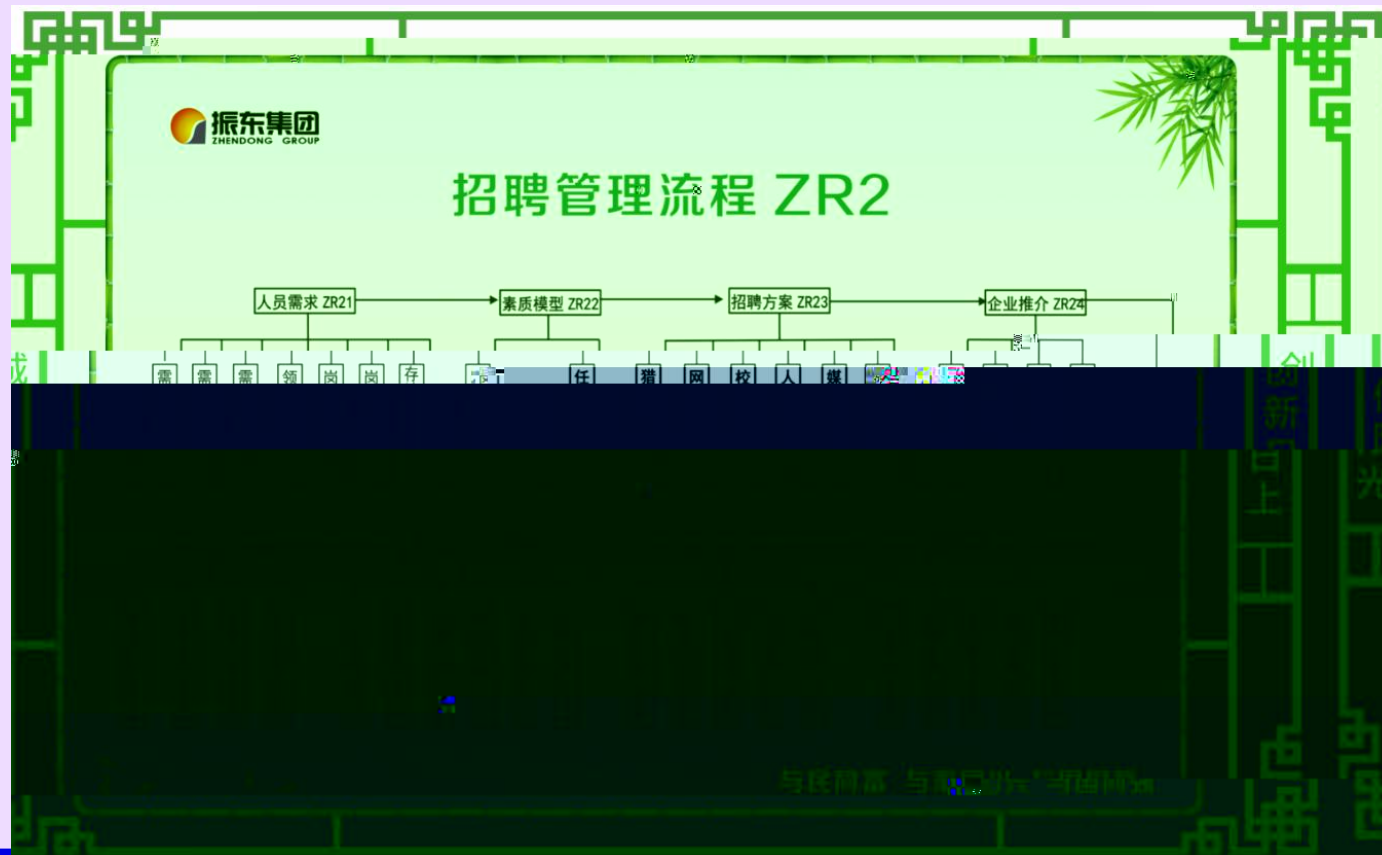

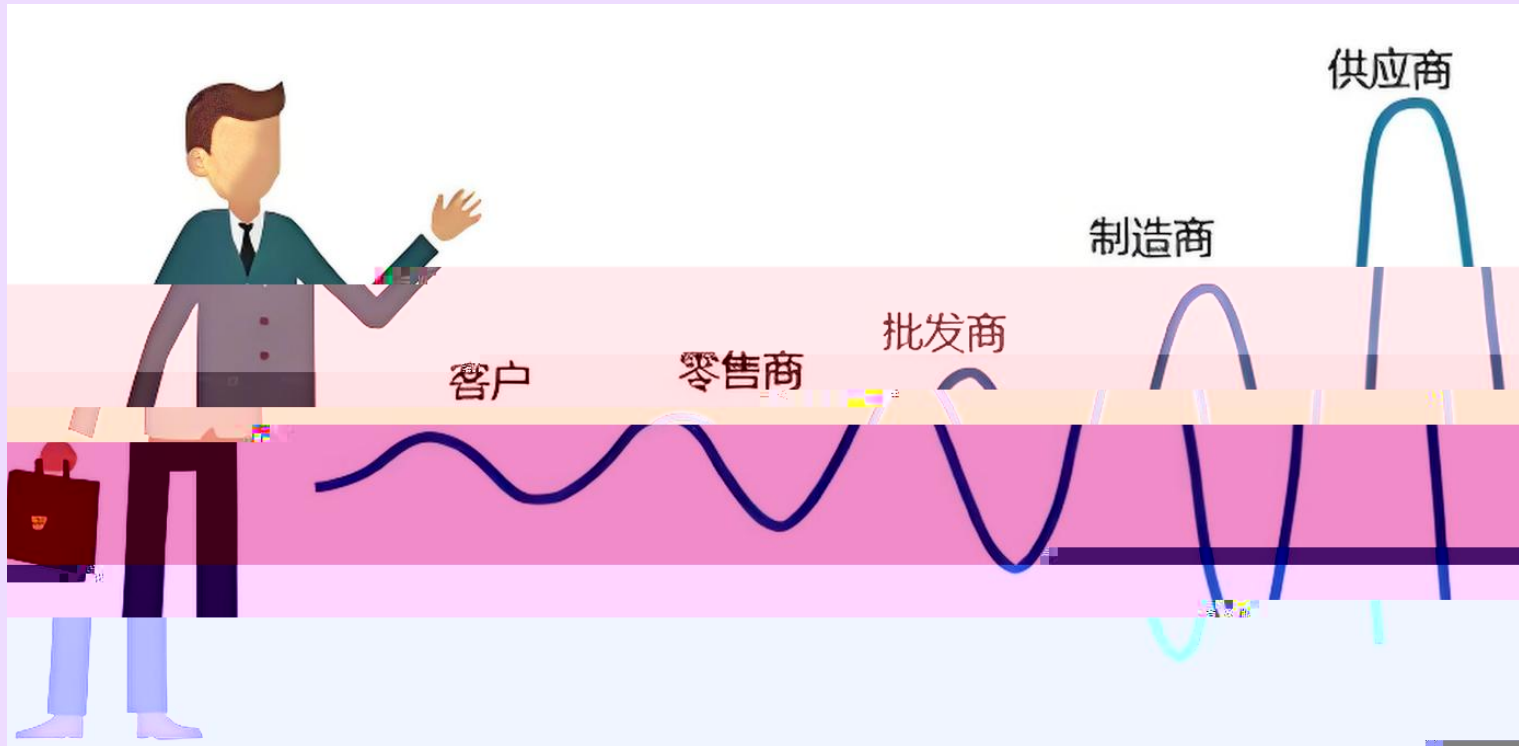

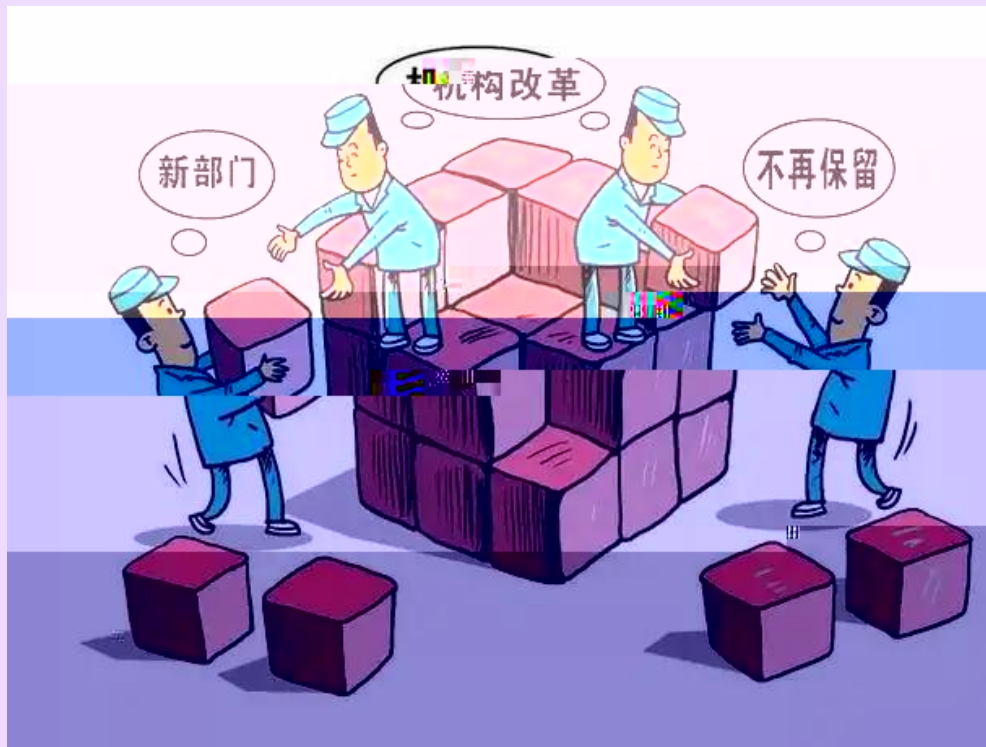











企业第一 社会责任第二

为中国人服务 让中国人健康

我是这样想的 也是这样做的

